

웹센 지명원

혁신적인 기술력을 보유한 전문가



www.websen.kr





OUTLINE

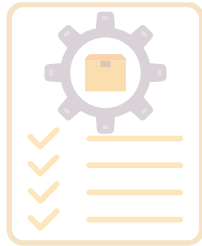

Part 1 회사소개

웹센 회사소개와, 경영방침, 가치체계, 사업개요 등에 관한 내용으로 구성해, 웹센 일반 현황과 성장스토리, 경영 성과 등을 빠르게 파악하실 수 있습니다.

Part 2 주요 프로젝트

웹센이 시공한 주요 프로젝트 등을 확인하실 수 있습니다.

Part 3 사업영역

웹센의 주요사업군, 제품 및 기술에 대한 내용으로 구성 되어 있습니다.

Part 4 인증

웹센이 보유한 주요 인증, 특허 등을 확인하실 수 있습니다.

Part 5 주요 실적

웹센의 주요 시공내역과 협력업체를 확인하실 수 있습니다.

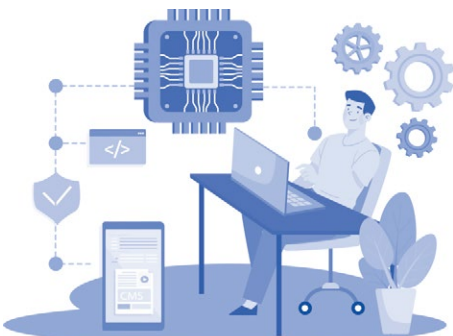

Contents

1. 회사소개

회사개요	04
조직구성	05
경영방침	06
주요연혁	07
품질보증	08
안전보건	09

2. 시공프로젝트

전기공사	10
임시동력	16
통신, 소방공사	17
긴급복구공사	18
태양광 시공	20

3. 중전기기제품

수배전반	22
전동기 제어반	23
분전반 & 복합감시장치	24
태양광 접속반	25
화재 감시기	26
태양광 구조물	27

4. 인증서

주요 인증서	28
--------------	----

5. 시공내역

주요 실적	31
-------------	----

회사개요

회 사 명	주식회사 웹센
대 표 이 사	심 달 호
사업자등록번호	126-86-34242
주 소	본사 : 경기도 안산시 단원구 광덕동로101 403호 분당사무소 : 경기도 성남시 야탑로81번길 10 603호 부설연구소 : 경기도 하남시 미사강변로중앙로 25 1008호 공장 : 경기도 광주시 도척로 419
전 화 / FAX	02-515-3304 / 031-797-4330
홈 페이지	www.websen.kr
주요사업분야	<ul style="list-style-type: none"> • 전기, 통신, 소방공사, 임시동력공사, 리뉴얼공사 • 신재생에너지(태양광), 금속창호지붕건축물조립공사업 • 제조업 - 태양광접속반, 배전반, 모터기동반, 분전반 화재 복합진단 감시기 등

시공능력평가액추이

구분		전기공사업	소방공사업	정보통신공사업	금속구조물 창호온실공사
시공능력평가액		23,343,144,000	6,515,800,000	4,649,500,000	1,202,621,000
3년 실적금액	2023년	19,254,069,000	2,986,578,000	5,391,973,000	-
	2022년	21,282,572,000	5,946,425,000	2,239,218,000	-
	2021년	11,245,798,000	1,997,132,000	1,209,848,000	-
	계	51,782,439,000	10,930,135,000	8,841,039,000	-
전국 서위		416/20,383	582/6,511	2,807/11,342	6,265/10,474
지역 서위		92/4,371	142/1,453	785/2,744	1,284/2,262
비율		2.04%	8.94%	24.75%	59.81%

조직구성

웹센은 전기, 소방, 통신 공사를 비롯해 신재생에너지와 중전기기 사업 분야에 이르기까지, 전기산업 전반에서 최고의 기술력과 시공력을 인정받으며 꾸준히 성장해 온 기업입니다. 우리는 사업 다변화와 전기 분야에서의 선택과 집중을 통해 시너지 효과를 극대화하며, 고객의 다양한 니즈를 충족시키고 적극적으로 대응하는 데 앞장서고 있습니다.



경영방침

"지속 가능한 성장과 혁신을 추구하는 웹센"

(주)웹센은 고객에게 최고의 가치를 제공하고, 지속 가능한 성장을 통해 사회에 기여하는 것을 목표로 합니다. 우리는 혁신적인 사고와 창의적인 문제 해결을 통해 끊임없이 발전하며, 고객의 요구에 부응하는 제품과 서비스를 제공하기 위해 최선을 다하고 있습니다.

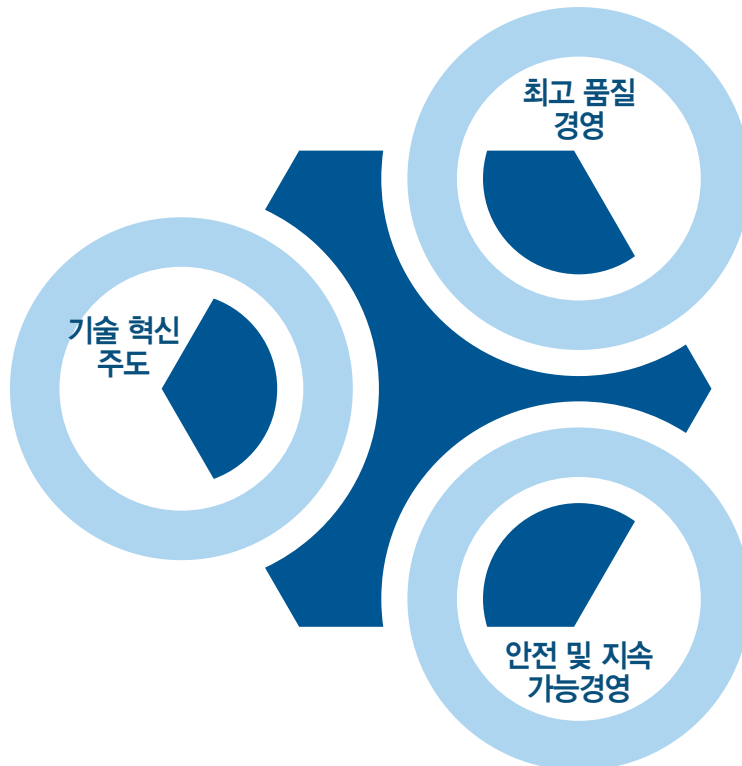

		
최고 품질 경영	기술 혁신 주도	안전 및 지속 가능경영
모든 제품과 서비스에서 최고의 품질을 유지	친환경 기술 개발을 통해 지속 가능한 에너지 미래를 선도	안전하고 효율적인 전력 솔루션

주요연혁

최고 기술력과 사업 다각화로 전기산업을 선도하며 고객과 함께 성장하는 기업입니다.

1991~
2002

전문건설 공사업 시작으로 사업의 잉태기

1991.02
극동전력(現 에너솔라)
전기공사업 면허등록

2000.12
대한주택공사 양산물금
아파트 전기공사 실행

2000.11
전문소방공사업 면허등록

2002.04
통신공사업 면허등록

2003~
2020

산업현장 안전성 강화 및 사업영역 확대

2003.01
한국전력 고압단가공사 체결

2010.09
전기공사업 분할 웹센 상호변경

2010.11
신재생에너지 태양광발전
시스템 시공업

2020.06
금속구조물 창호 온실공
사업 등록

2020.07
제조업 등록 수배전반
중전기기 제조

2021~
2022

생산공정 및 품질경영 인증을 통한 품질 신뢰성 확보

2021.04
기업부설연구소 설립

2021.05
ISO9001, ISO14001,
ISO45001 인증획득

2021.11
기술혁신형중소기업
(Inno-Biz) 발급

2022.03
KS인증-태양광 접속함

2022.05
제10-2425772호 특허건물
일체형 태양광 발전시스템 및
이를 이용한 건물 일체형
태양광 발전 시스템 외 11건

2023~
2025-

혁신적인 제품 개발로 지속가능한 미래를 밝히다

2023.04
제10-2520178호 특허
태양광 발전 시스템의 이중
지락 검출 및 차단 시스템

2024.06
우수발명품 우선구매 추천
스트링별 지락·역전류 사고
검출 및 차단

2024.12
R-R-WSN-WS-RSD100M
태양광접속함 KC인증

2025.02
구조성능 향상 및 전기사고
방지 성능을 구비한 지붕일
체형 태양광발전시스템
성능인증

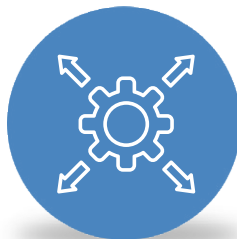

품질보증

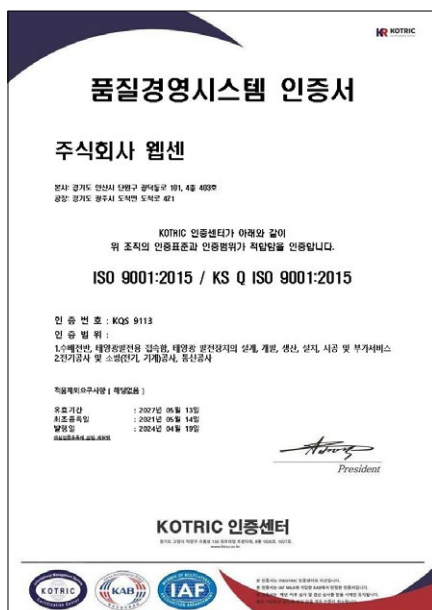
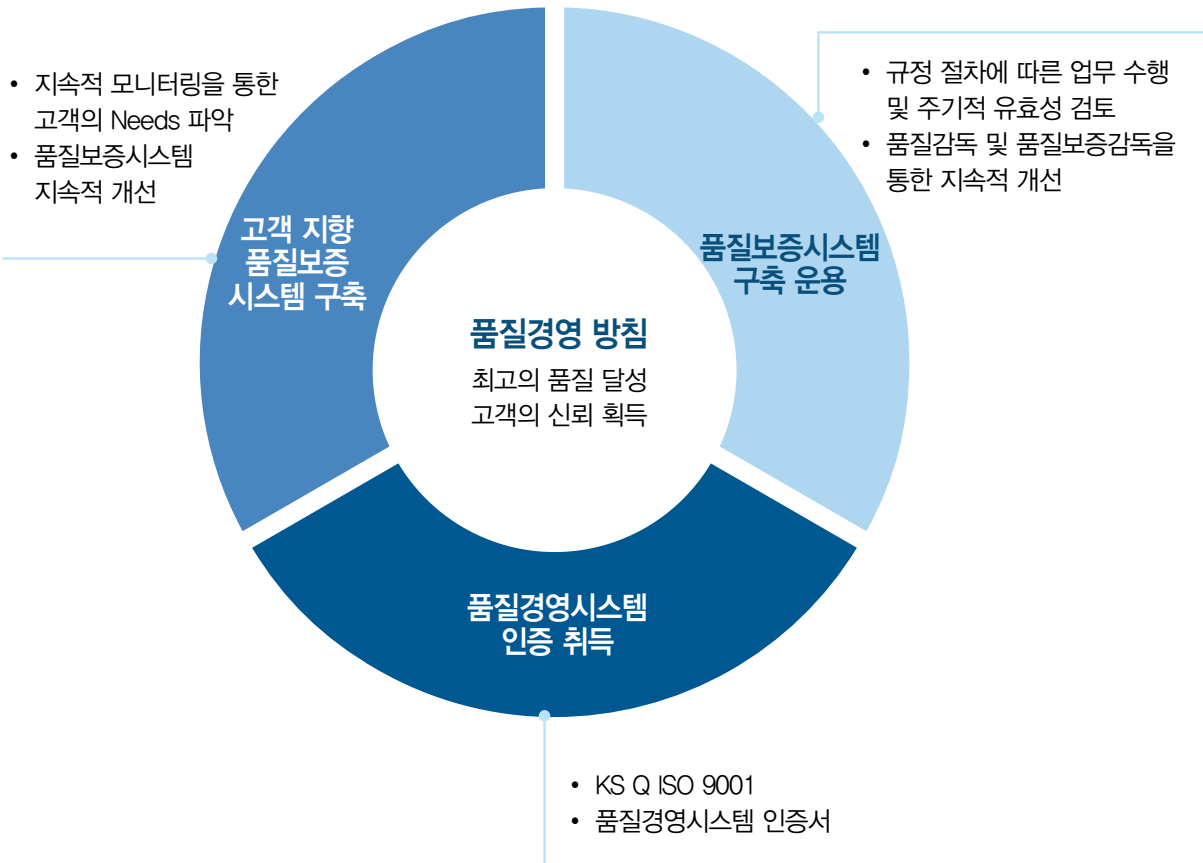

웹센은 체계적인 품질 규정과 절차에 따라 모든 업무를 수행합니다.

체계적인 품질 관리와 지속적인 개선을 통해 고객 만족을 극대화하고 있습니다.

안전보건

안전은 웹센의 최우선 가치
현장중심 선제적 관리로 산업재해 Zero 도전

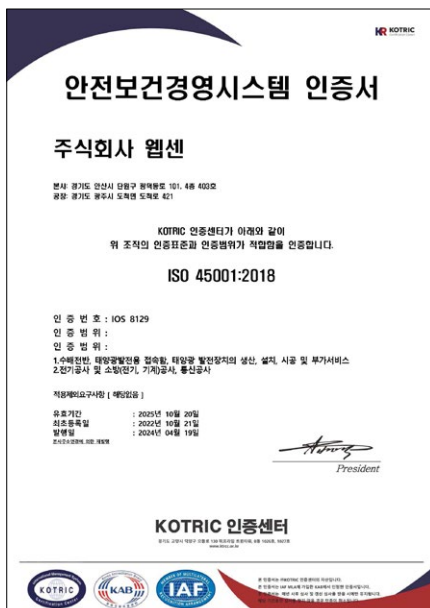
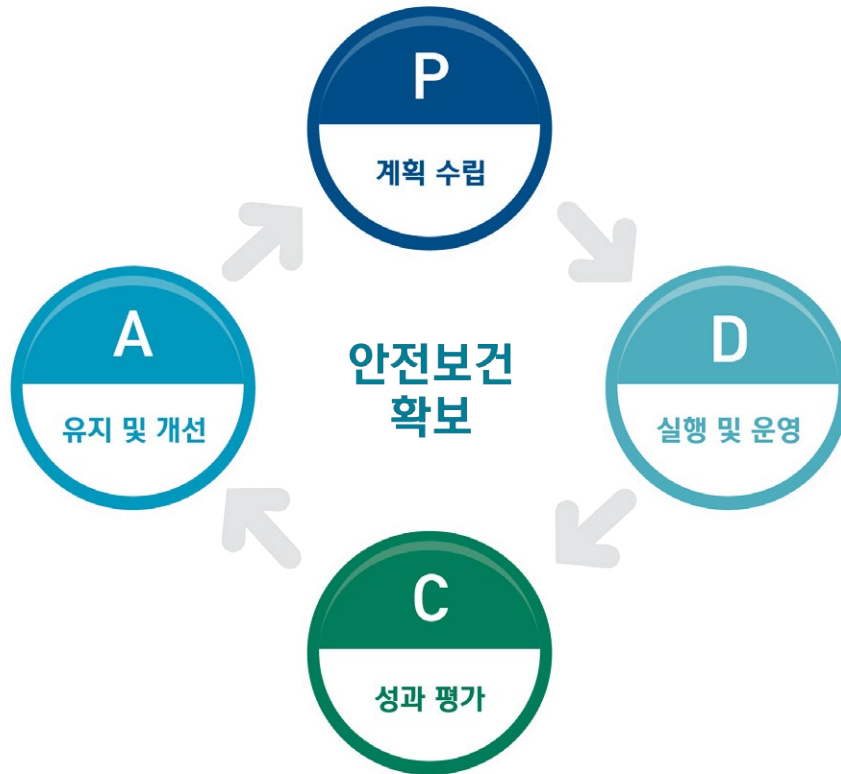

웹센은 소통, 확인, 예방활동이 정착된
안전문화를 구축하고 있습니다.

건설 산업에서의 안전 및 사고 예방을 위해 체계적인
안전 목표와 세부 계획을 수립하고 있습니다.
안전보건경영시스템을 구축하여 효과적인
안전 관리를 실현하고 있습니다.

전기공사 사업영역

- 돌관 플랜트 공사
- 설계-제조-시공 Total Solution
- 수준 높은 품질
- 30년 노하우 기술 축적
- 철저한 사후관리
- 안전하고 성실한 시공
- 지속적인 개선

전기, 소방, 통신 공사 분야

- 공장, 빌딩, 백화점, 쇼핑센터, 물류센터
- 수변전설비 신, 증설 및 개보수 공사
- 특고압 임시동력 렌탈 및 시공
- 고급인테리어 및 리모델링 공사
- 신재생에너지 태양광 시공

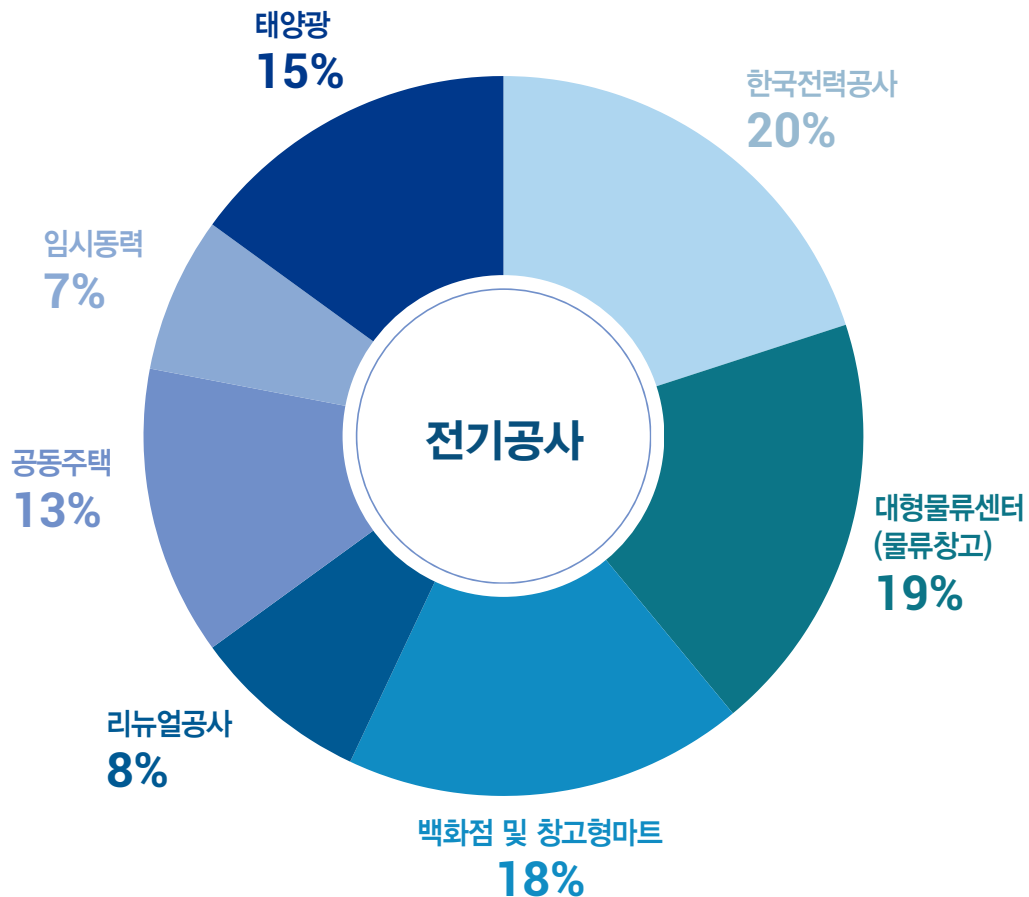

전기공사



백화점, 아울렛, 호텔, 리뉴얼

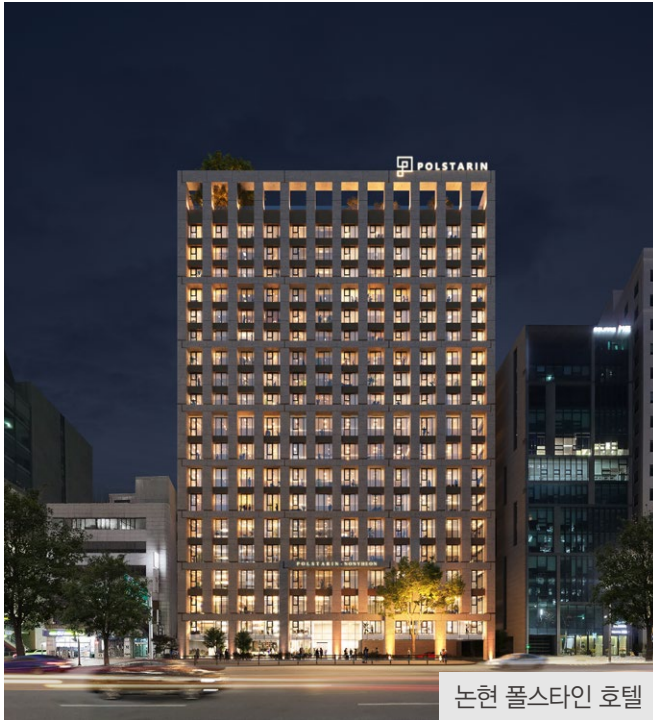

물류센터



아파트, 오피스텔 신축공사 외



부스덕트 설치공사



수변전설비 증설공사



공장 플랜트



임시동력렌탈

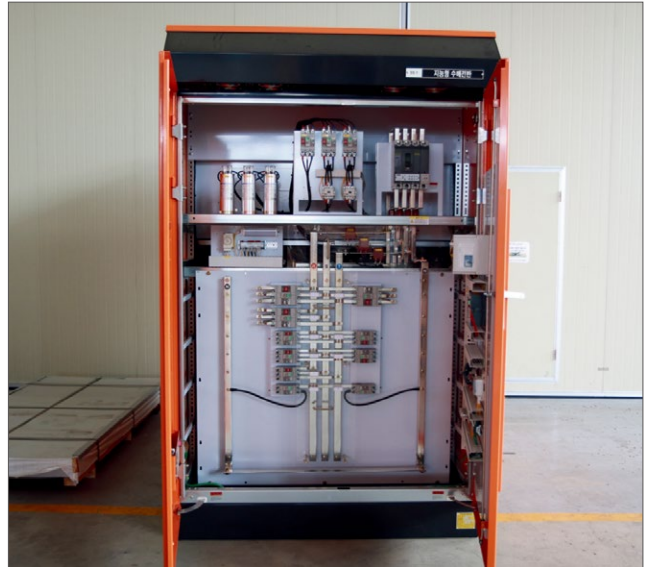

배전단가 및 무정전공사



통신공사



세교 2-4초 통신공사



해양안전체험관 신축 통신공사



코스트코 용인공세점 통신공사



광주2등 공공하수처리시설 통신공사

소방공사



한반도통일미래센터 직원숙소 소방공사



신장동 주민센터 소방공사



국민대학교 공학관 소방공사

긴급공사

중봉알파인스키장 제설기 전원 케이블 포설



1 출발점에서 도착점까지의 높이
편차 825m, 길이 2,648m



2 평균 경사 31%, 최고 경사 65%
작업구간 내 평균 경사 40% 이상



3 보름간이나 현장을 적셔놓은 비와
잇따라 내린 눈이 만들어 놓은 진흙탕



4 작업 전 안전점검



5 홍천에서 긴급 공수한 장비들



6 케이블 운반을 위한 포크레인
(궤도장비)



7 최악의 조건에서 현존하는
최고의 전술



8 케이블 포설 작업에 투입된
60여 명의 인력



9 2018년 평창올림픽 성공을
기원하며



긴급복구공사

우면산 EBS 천재지변 사태 긴급보수사례 (2011.7.27~28)



1 11년 7월 27일 9시 피해접수 · 1일



2 산사태로 정전 및 전기실 침수 · 1일



3 당일 14시 발전기, UPS전원투입 · 1일



4 익일 ~ 9시 배전반 제작투입 · 2일



5 익일 9시 한전투입 완료 · 2일



6 익일 13시 ~ 각분전반 전원공급 · 2일

신재생에너지 시공현장 (PV)



신재생에너지 시공현장 (BIPV)



신재생에너지 시공현장

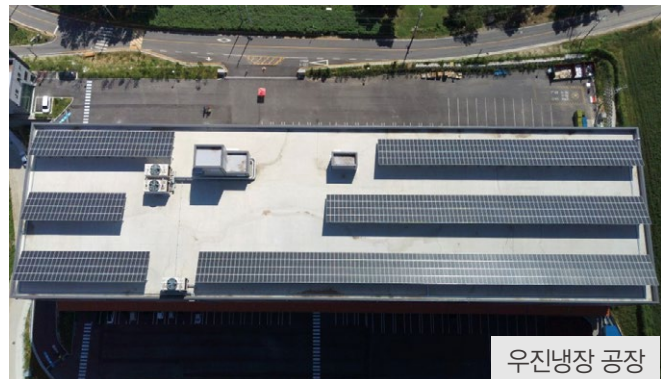

전기화재 복합진단 감시장치 수배전반



카멜레온 패널

보는 각도와 빛에 따라
녹색-청색-적색-자색 색상 변화함



보급형 패널

전기화재 복합 검출 시각화 장치 설치



전기 열화 감시 최적 솔루션 수배전반

» 배전반 중요도가 낮을 경우
보급형 선택가능

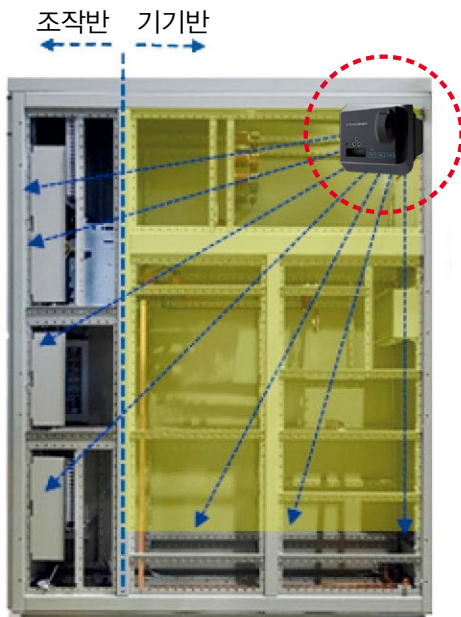

전기화재 감시장치 WS-NF200S



■ 제어부 + 감시부

- 관리자 육안 감시
- 진단값 실시간 표현 및 경보
- 화재 집중 감시



■ 자동소화기

- 고체 에어로졸
- 전기 장치 무해(재사용가능)

*전기화재 감시장치

배전반, MCC, 분전반, 접속반 모두 적용됩니다.

★ 전기화재 감시장치 WS-NF200S 주요 기능

<p>CO Carbon monoxide</p>	<p>WARNING</p>							
CO가스 감지	경고 표시 램프3단계	불꽃감지	N상과 접지간 전위차 측정 (NE-V)	N상전류	진동감지	온습도	인체감지 점검등 ON	퍼지기반 전기화재진단 알고리즘 탑재

전동기제어반

» 전기화재 복합진단 감시장치 전동기제어반



» 전기화재 복합진단 자동소화 감시장치

일체형 감지부와 자동소화기를 탑재하여 유사시 즉각 대응



WS-NF100M 모듈화 감지부

- K진단 값을 실시간으로 표현하며 유사경보 알림 출력
- 계측 요소의 시각화
 - Condition Lamp를 이용한 계측 요소의 상태 표현
 - 화재위험 별 색상을 적용하여 상태 파악 용이함

★ 자동소화 감시장치 WS-NF100M 주요 기능

<p>CO Carbon monoxide</p> <p>CO가스 감지</p>	<p>불꽃감지</p>	<p>온습도</p>	<p>퍼지기반 전기화재진단 알고리즘 탑재</p>	<p>인체감지 점검등 ON</p>	<p>경고 표시 램프3단계</p>
--	-------------	------------	------------------------------------	------------------------	------------------------

분전반 & 복합진단 감시장치

» 전기화재 복합진단 감시장치 분전반



Door에 부착

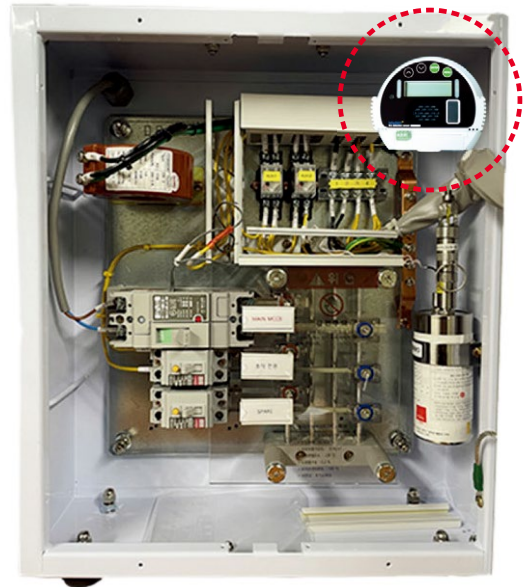

WS-NF100NE 복합진단 감시장치

- 가스(CO) 감지
- 내부 온도 감지
- 인체감지에 따른 내부 점검등
- RGB 시각화 램프
- 자동소화 장치 (옵션사항)
- 차단기 TRIP
- Display & Setting key
- Buzzer
- Battery 내장

자체 소화기능 장치 (옵션사항)

- 전기장치에 무해한
고체 에어로졸 소화기 탑재
- 화재 발생 시 자동 동작

<p>CO가스 감지</p>	<p>경고 표시 램프3단계</p>	<p>온습도</p>	<p>인체감지 점검등 ON</p>
----------------	--------------------	------------	--------------------

태양광 접속함



▲ DC 사고 검출 접속반 외부 & 내부

KS 인증 – 8CH, 12CH, 16CH (통신형)

» 접속반 주요기능

- DC 회로별 지락, 단락, 역전류등 고장 검출 및 차단
- 회로별 고장 신속 분리로 화재 미연 방지
- 음영이나 모듈고장으로 회로 차단 후 고장제거시 자동복귀
- 접속반 내부 온도, 가스 복합감지로 열화진행 상태 표시
- 매일 아침 인버터 동작전 개방전압 동시 측정 비교
- 회로별 스위치 0A 동작으로 아크 화재방지 및 수명증대

■ 접속함내 복합화재 감시

복합 멀티센서 기반의 전기화재 검출 및 자동소화 시스템



▲ WS-NF100M

일체형 모듈

격자포집 구조

전문가 추론 알고리즘



화재요소 다중 검출

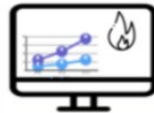

정확하고 효율적인 가스 검출



3단계 판단 알고리즘

■ 복합화재 감시 장치 기능

- 가스(CO) 감지
- 접속함내 온도 감지
- 인체감지에 따른 내부 점검등
- RCB 시각화 램프
- 화재시 차단기 자동 TRIP
- 전기화재 열화 진단 알고리즘 탑재
- 자동소화 장치 (옵션사항)



지붕일체형 태양광 발전시스템 (구조물)

구조성능 향상 및 전기사고 방지 성능을 구비한 지붕일체형 태양광 발전시스템

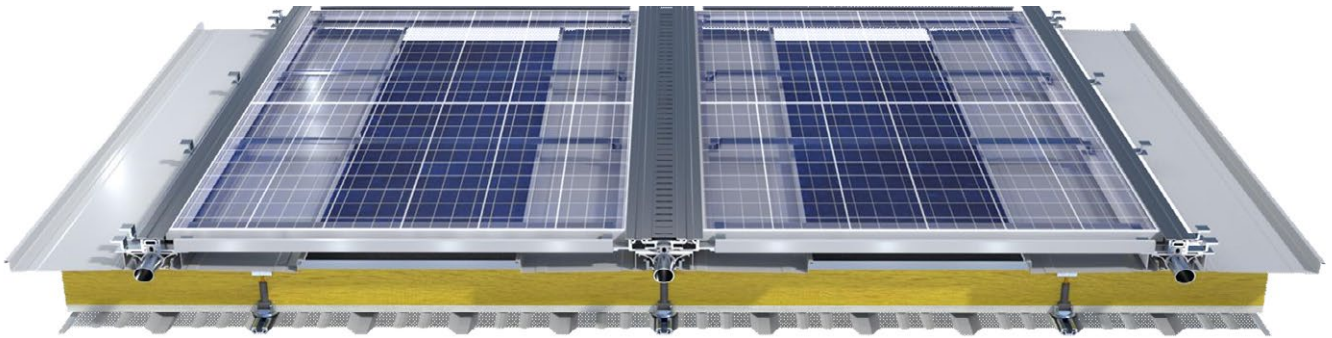

구조적 안전성 향상 기술과 전기사고 방지 기술 적용을 통한 제로에너지 건축 의무화에 따른
액티브(Active) 및 패시브(Passive) 성능 확보

인증서

검증된 기술력과 지속적인 연구개발로 고객의 니즈를 충족하며, 혁신을 선도하는 기업이 되도록 노력을 다하고 있습니다.

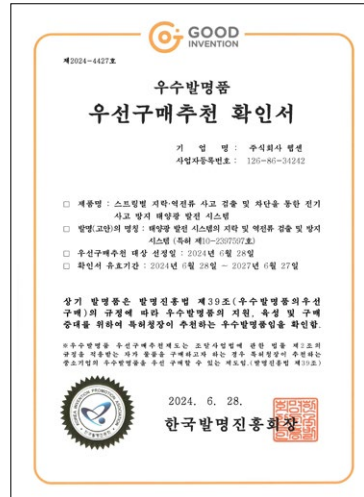
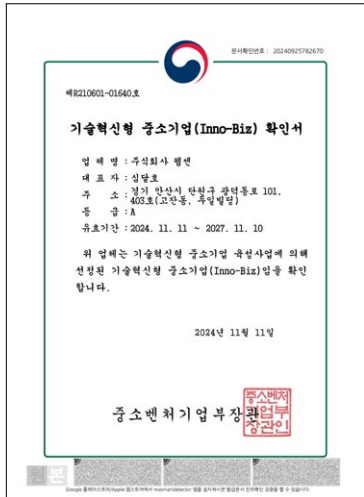

■ 사업자등록증 및 공사업 등록증

登錄番號 : 제 49호13-04 號

無停電工事 施工 認證書

第 2 版

業 體 名 : 주식회사 엘엠

代 表 者 : 이기환

免許番號 : 경기 - 00117호

所屬事業所 : 경기분부 (광주시청)

受 託 者 姓 名 : 김민준

受 託 者 職 名 : 技 術 監 理 官

위 業 體 는 韓 國 電 力 公 社 京 畿 事 業 本 部

廣 州 支 店 에 서 無 停 電 施 工 認 證 審 査 結 果

無 停 電 配 電 工 事 適 格 業 體 임 을 認 證 하 ン 다 .

2010 年 10 月 08 日

韓國電力公社 京畿事業本部 廣州支店

支 店 長 서 동 호 (인)

受 託 者 姓 名 김민준

受 託 者 職 名 技 術 監 理 官

受 託 者 印 章 (인)

[별지 제3호 의식]	[일 례]
건설업등록증	
1. 업종 및 주력분야 : 건축·철도·항공·지방·건축물조립사업 (주력분야:건축구조물, 철도·운송시설,공사완공·건축물조립공사)	
2. 등록번호 : 안산2020-07-09	
3. 상호 : (주)한센	
4. 대표자 : 심달호	
5. 주된 영업소 소재지 : 경기도 안산시 단원구 광덕동로 101, 4층 403호 (고잔동)	
6. 법인등록번호(영년월일) : 134211-0114449	
7. 국적(소재 국가명) : 대한민국	
8. 등록일자 : 2020.06.02	
	
위 자는 건설산업기본법 제3조에 따른 건설사업자임을 증명합니다.	
2024 년 06 월 2 일 경기도 안산시장	
	

금속창호지붕건축물 조립공사업 수첩

금속창호지붕건축물
조립공사업 수첩

[illegible]

주요 공사실적

전기공사 시공내역		전기공사 시공내역	
발 주 처	프로젝트명	발 주 처	프로젝트명
서울특별시	서울시 CO2 Room 제어반 이설공사 중 전기공사 서울시 G밸리 창업복지센터 MCC&조명 공사 중 전기공사 서울시 서대문문화체육회관 MCC 전기판넬 교체공사(전기)	주식회사 현대엘앤씨	HCN 서초사옥 한전 전력 이원화공사 중 전기공사 현대엘앤씨 세종사업장 전력설비 교체공사 중 전기공사
경기도교육청	한광여중 LED 조명 설치 전기공사 안산 청석초 외 6교 학교전기 시설물 유지관리 전기공사 한사랑학교 체육관 증축공사 중 전기공사	제이엠종합건설	평택고덕 국제화지구 내 근린생활시설 신축공사 중 전기공사
국민대학교	국민대 미래관 및 생활관 전기설 보원공사(전기) 국민대 북악관 리모델링 전기공사	경기도 안산시	안산시청 어린이보호구역 개선 전기공사 상동 안심거리 조성사업(스마트가로등) 전기공사 안산시청 진흥로의 가로등 설치공사 중 전기공사
경기도 안산시	상동 안심거리 조성사업(스마트가로등) 전기공사	한국항공우주산업	원주산림청 모의비행훈련장 증축공사 중 전기공사
경기도 안양시	안양7동 주점지하차도 옆 공영주차장 조성사업 전기공사	한국토지주택공사	경산하양 A-3BL 아파트 중 전기공사 의정부고산 S6BL 아파트 7구구 전기공사
강산건설	논현동 글래드라이브호텔 리모델링공사 중 전기공사 KTX광명역 복합환승시설사업 업무시설 전기공사	한국해양과학기술원	1MW 해수온도차발전 실증플랜트 중 전기공사
다인건설 주식회사	다인로얄팰리스 구리갈매 1차~3차 신축공사 중 전기공사	한국전력공사	대부동 서남부 연결도로 지장전주 이설공사 중 전기공사 154kV 산성SS 옥내화 토건공사 중 가설전기공사 2023년 한국전력 시흥지사 고압A 공사 중 전기공사 창수면 가양리 태형물산 1,500kW 증설공사 중 전기공사
롯데쇼핑	롯데백화점 대전점 리뉴얼 전기공사 롯데백화점 잠실점, 동탄점 리뉴얼 전기공사 롯데프리미엄아울렛 이천점 리뉴얼 전기공사	한국서부발전	태안GCC '19년 계획예방정비 전기공사
롯데글로벌로지스	군포터미널 및 의왕/광주 K-7센터 유인펜 설치 공사 (전기) 롯데글로벌로지스 서울동부, 동대구점 리모델링 전기공사	참존건설	강릉 아트센터 증축공사 중 전기공사
삼영인크페인트제조	삼영인크 포송공장 수배전반 변압기교체공사 중 전기공사	쿠팡필터트서비스	쿠팡 이천 ECH2 FC HVAC 전기공사 쿠팡 JU1(전주1) Sub-Hub 전기공사
(주)현대홈쇼핑	현대홈쇼핑 대전아울렛 리뉴얼 공사 중 전기공사 현대홈쇼핑 남양주아울렛 조성공사 중 전기공사	(주)케이씨씨건설	동해 동화동 스위천 신축공사 중 전기공사 스마트로지스퀘어 반월 물류창고 신축공사 중 전기공사 아산 모종동 주상복합 신축공사 중 전기공사 아산 신림 특수물류센터 신축사업 중 전기공사 안성죽산 물류센터 신축공사 중 전기공사 인천 서구 원창동 물류센터 신축공사 중 전기공사 인천 항동 저온물류센터 신축공사 중 전기공사
(주)현대백화점	현대백화점 본점, 미아점, 킨텍스점 리뉴얼 전기공사 THE HYUNDAI SEOUL 기초시설 공사 (전기) 현대 남양주아울렛 기초공사 중 전기공사 현대백화점 본점, 압구정점, 중동점 리뉴얼 전기공사 현대백화점 판교점 리뉴얼공사 중 전기공사	(주)벨이앤씨	(주)경보제약 위험물 옥내 저장소 구축공사 중 전기공사 (주)벨이앤씨 정남공장 보수공사 중 전기공사 LLBS 기계설비 및 배관제작 설치공사 중 가설전기공사 두산퓨얼셀(주) SOFC 신축공장 건축공사 중 전기공사 아이큐에(주) 완주 화장품공장 CGMP증축공사 중 전기공사 YCI어드밴스드(주) 반천산단 신규공장 건설공사 중 전기공사 JH화학공업(주) 제주시설 대수선및MVR 증축공사중 전기공사 종근당건강(주) 당진공장 신규 설비도입 전기공사 종근당산업(주) 벨포레스트 신축공사 중 전기공사
(주)현대그린푸드	현대그린푸드 남양주아울렛 조성공사 중 전기공사 현대그린푸드 더현대 베즐리 조성공사 중 전기공사 현대그린푸드 현대모비스 개선공사 중 전기공사	(주)농우바이오	농우바이오 안성생명공학연구소 수전설비 설치공사 (전기)
(주)현대리바트	현대리바트 용인공장 특고압선로및비상발전기 전기공사	중곡제2동주민센터	중곡2동 주민센터 수배전반교체 전기공사
(주)코스트코코리아	코스트코 고척점, 공세점, 김해점, 일산점 중 전기공사 코스트코 청라점 신축공사 중 전기공사 코스트코 하남점,평택도보 개선공사 중 전기공사 코스트코 수변전설비 ACB(1500KVA)교체공사 중 전기공사 코스트코 세종점 전기공사 외 코스트코 광명점 전기공사 외 코스트코 고척점 전기공사 외	한국도로공사	한국도로공사 충북본부 신축 전기공사

주요 협력업체 등록현황



주요 공사실적

통신공사 시공내역

발 주 처	프로젝트명
경기도교육청	안산초 체육관 증축 통신공사 도일초 다목적체육관 통신공사 학현초 다목적체육관 증축 통신공사
국민대학교	국민대학교 북악관 전력감시 통신장비 중 통신공사
다인건설(주)	다인로얄팰리스 구리갈매 1차~3차 신축공사 중 통신공사
(주)케이씨건설	동해 동화동 스위첸 신축공사 중 통신공사 스마트로지스퀘어 반월물류창고 신축공사 중 통신공사 아산 모종동 주상복합 신축공사 중 통신공사 코스트코 하남점 신축전기공사 중 통신공사 코스트코 김해점 중 통신공사 인천 서구 원창동 물류센터 신축공사 중 통신공사 인천 향동 저온물류센터 신축공사 중 통신공사
(주)아람이앤에스	현대 대전아울렛 북구공사(지하층) 중 통신공사
(주)벨이앤씨	중근당건강(주) 소화아동병원 리모델링공사 중 통신공사 중근당산업(주) 벨포레스트 신축공사 중 통신공사 아이큐어(주) 화장품 완주공장 CGMP 증축공사 중 통신공사
조달청	(가칭)세교204초 교사신축 통신공사
(주)코스트코코리아	코스트코 비상방송설비 개선공사 중 통신공사 코스트코 대구점, 세종점, 송도점 이설공사 중 통신공사 코스트코 양평점 방송설비 점검 통신공사
(주)참존건설	한섬 이천패션물류센터 D7블럭 신축공사 중 통신공사
(주)현대백화점	현대백화점 판교점 리뉴얼공사 중 통신공사 THE HYUNDAI SEOUL 기초시설 공사 중 통신공사 현대 김포아울렛 D블럭 2공구 신규 조성공사 중 통신공사
현대에이치씨엔	현대HCN 서초방송 6F 사무실 환경개선공사 중 통신공사
(주)현대그린푸드	현대그린푸드 남양주아울렛 조성공사 중 통신공사 현대백화점 판교점 리뉴얼공사 중 통신공사 현대그린푸드 현대무역점 통신선로공사
디앤에스인베스트먼트	평택고덕 국제화지구 내 근린생활시설 공사 중 통신공사
한국항공우주산업	원주 모의 비행훈련장 증축공사 중 통신공사
테라 앤 파트너스	논현동 글래드라이브호텔 리모델링공사 중 통신공사
안산시청	안산시청 안전도시 구축시범사업 조성사업 통신공사

임시동력 시공내역

발 주 처	프로젝트명
한신공영	양주 덕계동 공동주택 임시동력공사
대한의사협회	대한의사협회회관 신축공사 중 임시전력공사
현대백화점	현대 대전아울렛 임시전력공사
파인건설	석관동 청년주택 신축공사 임시동력공사

소방공사 시공내역

발 주 처	프로젝트명
경기도건설본부	설마~구읍간 감악1터널 등 3개소 소방공사
경기도 김포교육청	푸른솔유치원 스프링클러설치 소방공사
경기도 용인교육청	아곡유치원 신축공사 중 소방공사
롯데쇼핑	롯데백화점 몬스터 VR 전력간선 및 소방공사
다인건설주식회사	다인 로얄팰리스 구리갈매1차~3차 신축공사 중 소방공사
광명역복합터미널	KTX광명역 복합환승시설 업무시설 증축공사 중 소방공사
(주)벨이앤씨	아이큐어(주) 완주화장품공장CGMP증축공사 중 소방공사 중근당산업(주) 벨포레스트 신축공사 중 소방공사
(주)디스트릭트홀딩스	강릉 아르떼뮤지엄 구축공사 중 소방공사
(주)케이씨건설	동해 동화동 스위첸 신축공사 중 소방공사 아산 모종동 주상복합 신축공사 중 소방공사 안성 죽산물류창고 전기공사 중 소방공사 인천 서구 원창동 물류센터 신축공사 중 소방공사 인천 향동 저온물류센터 신축공사 중 소방공사
(주)코스트코코리아	코스트코 김해점 중 소방공사 코스트코 대전점 리모델링 전기공사 중 소방공사 코스트코 세종점 소화전 이설공사 중 소방공사 코스트코 평택디포 Big Fan 전기공사 중 소방공사
(주)현대그린푸드	현대그린푸드 남양주아울렛 소방감지기 설치공사 현대그린푸드 대전아울렛h7기진조성공사 중 소방공사
(주)현대백화점	현대백화점 본점, 미아점, 킨텍스점 리뉴얼 소방공사 THE HYUNDAI SEOUL 기초시설 공사 소방공사 현대 남양주아울렛 기초공사 중 소방공사 현대백화점 본점, 압구정점, 중동점 리뉴얼 소방공사 현대백화점 판교점 리뉴얼공사 중 소방공사
(주)현대에이치씨엔	HCN 서초방송 수배전반 및 비상발전기 중 소방공사
주식회사 참존건설	한섬 이천패션물류센터 D7블럭 신축공사 중 소방공사 현대리바트 용인공장 물류센터 증축공사 중 소방공사
한국도로공사	충북본부 신축 전기공사(2차,3차) 중 소방공사
현대아이티앤이	현대아이티앤이 강남점 원복공사 중 소방공사
한국토지주택공사	경산하양 A-3BL 아파트 전기공사 1공구 소방공사
파주시청	야당역 환승주차장 건설공사 중 소방공사
한국항공우주산업	산림청 원주모의비행장 설치공사 중 소방공사 원주모의비행장 증축공사 중 소방공사

주요 공사실적

태양광발전설비 시공내역	
발 주 처	프로젝트명
가톨릭대학교	건물지원사업 가톨릭대학교 성심교정 학생미래인재관 태양광 건물지원사업 가톨릭대학교 중앙도서관 태양광 건물지원사업 가톨릭대학교 성심교정 약학관 태양광
농심엔지니어링(주)	2020 NSE태양광발전소 수선관련 시설공사 중 태양광
더블유건설	논현동 글래드라이브호텔 리모델링공사 중 태양광
부시파워이엔씨	YG신사옥 태양광발전설비 설치공사 중 태양광
삼성웰스토리(주)	삼성웰스토리 아산 CK공장 태양광
삼영인크페인트제조	삼영인크페인트 스마트생태공장 태양광
우미건설(주)	파주운정2차 임대아파트 태양광 화성태안1차 우미린아파트 태양광 화성태안2차 우미린 아파트 태양광
디앤에스인베스트먼트 (주)보미건설	평택 고덕 국제화지구 내 근린생활시설 중 태양광 등촌동 지식산업센터 신축공사 중 태양광 리드원 지식산업센터 신축공사 중 태양광
(주)우진냉장	(주)우진냉장 미양면 냉장물류창고시설 태양광
(주)웰크론한텍	안산 성곡동 더하이더티2차 오피스텔 신축공사 중 태양광
(주)이안알앤씨	디스이즈네버렛 성수사옥 신축공사 중 태양광 마곡 C4-1 블럭 업무시설 신축공사 중 태양광 바바리안모터스 영등포 전시장 신축공사 중 태양광 방배동 909-6 근린생활 빌딩 신축공사 중 태양광 양재동 14-1, 14-19 빌딩 신축공사 중 태양광 울릭스 R&D센터 신축공사 중 태양광
(주)제이씨종합건설	가산동 143-3 오피스텔 및 아파트 태양광
(주)케이씨씨건설	강남역 오피스 개발사업 중 태양광 광명 오피스텔 신축공사 중 태양광 스위첸 웰츠타워1차 중 태양광 신당11구역 주택재개발정비사업 중 태양광 아이아이컴바인드 성수동 신사옥 신축공사 중 태양광(BIPV) 오토닉스마곡연구소 태양광 을지로 초동 오피스 신축공사 중 태양광 이수 스위첸 포레힐즈 중 태양광 피애피시큐어 마곡사옥 신축공사 중 태양광 한남동 오피스텔 신축공사 중 태양광
(주)한화	NCC Side Cracker Project 중 태양광 거제 장평주공1단지 주택재건축정비사업 중 태양광 광고컨벤션 꿈에그린 아파트 태양광 김포 풍무5지구 2차(3,4,5BL) 중 태양광 수원 원천동 공동주택 중 태양광 양평 공동주택 태양광 태양광 발전설비 용인 동천2지구 C-1블럭 주상복합 신축사업 중 태양광 웅천 아일랜드 개발사업 중 태양광 익산 부송동 꿈에그린 주상복합 태양광 판교 PSK 캠퍼스 사옥 신축공사 중 태양광 포레나 서천 공동주택 신축공사 중 태양광 한화 갤러리아 광고점 신축공사 중 태양광
제주도 상하수도본부	남원정수장 태양광발전설비 정비공사
주식회사 호반건설	시화MTV 공동2 공동주택 태양광 인천영종하늘 A47 아파트 신축공사 중 태양광

태양광발전설비 시공내역	
발 주 처	프로젝트명
주식회사 현대엘앤씨	현대엘앤씨 세종사업장 태양광 시스템 구축공사 태양광
파인건설	경남 사천시 예수리 공동주택 신축공사 중 태양광
학교법인 송곡학원	건물지원사업 송곡대학교 강의동 태양광
한화솔루션(주)	명품관사업장 WEST 옥상 태양광 N-1 PROJECT Solar System
한화오션(주)	금호석화 NB 라텍스 신설 중 Solar Power System 998.64kW
해운 주식회사	해운 태양발전소 발전설비 설치공사
현대아산	안양시 호계동 오피스텔 신축공사 중 태양광
HL 디앤아이한라	양평군 양근지구 공동주택 신축공사 중 태양광 계룡 대실지구 1블록 공동주택 신축공사 중 태양광

수배전반 시공내역	
발 주 처	프로젝트명
주식회사 현대엘앤씨	HCN 서초사옥 한전 전력 이원화공사 중 수배전반
(주)현대백화점	현대 중동점 수배전반 교체공사 중 수배전반 현대 대전아울렛 임시전력 수배전반 현대엘앤씨 태양광 수배전반
HDC현대산업개발	코스트코 고척점 수배전반
하이엔지 강산건설	코스트코 평택점 수배전반 코스트코 청라점 수배전반 코스트코 광명역 업무시설 수배전반
케이씨씨건설	코스트코 김해점 수배전반
삼영인크페인트제조	변압기교체공사 중 수배전반
(주)벨이앤씨	두산퓨얼셀(주) SOFC 신축공장 건축공사 중 수배전반 아이큐어(주) 화장품공장 CGMP증축공사 중 수배전반 YCI어드밴스드(주) 반천산단 공장 건설공사 중 수배전반 JH화학공업(주) 대수선 및 MVR 증축공사 중 수배전반 중근당산업(주) 벨포레스트 신축공사 중 수배전반
한국항공우주산업	원주산림청 모의비행훈련장 증축공사 중 수배전반
도원이앤아이	삼성엔지니어링 기흥 NRD-K UT동 수배전반
참존건설	강릉 아트센터 증축공사 중 수배전반
다인건설 주식회사	다인로얄팰리스 구리갈매 1차~3차 신축공사 중 수배전반

